

بسمه تعالی

فرم شناسنامه خدمت دستگاه اجرایی ضمیمه ۱

۱- عنوان خدمت: طراحی ساختمانهای دولتی و عمومی		۲- شناسه خدمت	
		(این فیلد توسط سازمان مدیریت و برنامه ریزی کشور تکمیل می شود.)	
۳- ارائه دهنده خدمت	نام دستگاه اجرایی: سازمان مجری ساختمانها و تأسیسات دولتی و عمومی		
	نام دستگاه مادر: وزارت راه و شهرسازی		
۴- مشخصات خدمت	شرح خدمت		
	اجرای ساختمانهای دولتی و عمومی		
	نوع خدمت	<input checked="" type="checkbox"/> خدمت به شهروندان (G2C) <input checked="" type="checkbox"/> خدمت به کسب و کار (G2B) <input checked="" type="checkbox"/> خدمت به دیگر دستگاه های دولتی (G2G)	
	ماهیت خدمت	<input checked="" type="checkbox"/> حاکمیتی <input type="checkbox"/> تفریحی <input type="checkbox"/> آموزشی	
	سطح خدمت	<input checked="" type="checkbox"/> ملی <input type="checkbox"/> منطقه ای <input type="checkbox"/> استانی <input type="checkbox"/> شهری <input type="checkbox"/> روستایی	
	رویداد مرتبط با:	<input checked="" type="checkbox"/> تولد <input checked="" type="checkbox"/> آموزش <input type="checkbox"/> سلامت <input checked="" type="checkbox"/> مالیات <input checked="" type="checkbox"/> کسب و کار <input checked="" type="checkbox"/> تامین اجتماعی <input checked="" type="checkbox"/> ثبت مالکیت	
	نحوه آغاز خدمت	<input checked="" type="checkbox"/> تقاضای گیرنده خدمت <input type="checkbox"/> فرارسیدن زمانی مشخص <input checked="" type="checkbox"/> رخداد رویدادی مشخص <input checked="" type="checkbox"/> تشخیص دستگاه <input checked="" type="checkbox"/> سایر:	
	مدارک لازم برای انجام خدمت	ابلاغ توسط قانون، گواهینامه رتبه بندی شرکت های مشاوره و پیمانکار، کارت ملی، شناسنامه، روزنامه رسمی، آگهی ثبت و تغییرات	
	قوانین و مقررات بالادستی	قوانین و مقررات جاری کشور - قوانین نظام فنی و اجرایی کشور	
	۵- جزییات خدمت	آمار تعداد خدمت گیرندگان	به طور تقریبی ۲ خدمت گیرندگان در: ماه <input checked="" type="checkbox"/> فصل <input type="checkbox"/> ال <input type="checkbox"/>
متوسط مدت زمان ارائه خدمت:		۴ سال	
تواتر		<input checked="" type="checkbox"/> یکبار برای همیشه ... بار در: م <input type="checkbox"/> ف <input type="checkbox"/> س <input type="checkbox"/>	
تعداد بار مراجعه حضوری		یک بار شروع و یک بار پایان کار	
هزینه ارائه خدمت (ریال) به خدمت گیرندگان		مبلغ (مبالغ)	شماره حساب (های) بانکی
			<input type="checkbox"/>
			<input type="checkbox"/>
			<input type="checkbox"/>
			...
۶- نحوه دسترسی به خدمت	آدرس دقیق و مستقیم خدمت در وبگاه در صورت الکترونیکی بودن همه یا بخشی از آن		
	www.cobi.ir		
	Sama.cobi.ir		
	نام سامانه مربوط به خدمت در صورت الکترونیکی بودن همه یا بخشی از آن:		
	مراحل خدمت	نوع ارائه	رسانه ارتباطی خدمت
در مرحله اطلاع رسانی خدمت	<input checked="" type="checkbox"/> الکترونیکی	<input checked="" type="checkbox"/> اینترنتی (مانند وبگاه دستگاه) <input type="checkbox"/> تلفن همراه (برنامه کاربردی) <input checked="" type="checkbox"/> پست الکترونیک <input type="checkbox"/> ارسال پستی <input checked="" type="checkbox"/> تلفن گویا یا مرکز تماس پیام کوتاه <input type="checkbox"/> <input type="checkbox"/> سایر (با ذکر نحوه دسترسی)	
	<input type="checkbox"/> غیر الکترونیکی	جهت احراز اصالت فرد <input type="checkbox"/> جهت احراز اصالت مدرک <input type="checkbox"/> نبود زیرساخت ارتباطی مناسب <input type="checkbox"/> سایر: <input type="checkbox"/>	
		مراجعه به دستگاه:	مراجعه حضوری
		ملی	
		استانی	
		شهرستانی	

<input checked="" type="checkbox"/> الکترونیکی <input type="checkbox"/> <input type="checkbox"/> <input type="checkbox"/> <input type="checkbox"/>		<input type="checkbox"/> اینترنتی (مانند وبگاه دستگاه) <input type="checkbox"/> تلفن همراه (برنامه کاربردی) <input checked="" type="checkbox"/> پست الکترونیک <input checked="" type="checkbox"/> ارسال پستی <input type="checkbox"/> تلفن گویا یا مرکز تماس پیام کوتاه <input type="checkbox"/> دفاتر پیشخوان <input type="checkbox"/> شماره قرارداد واگذاری خدمات به دفاتر پیشخوان: <input type="checkbox"/> عناوین مشابه دفاتر پیشخوان <input type="checkbox"/> سایر (با ذکر نحوه دسترسی)		در مرحله درخواست خدمت	
<input checked="" type="checkbox"/> غیر الکترونیکی		<input checked="" type="checkbox"/> جهت احراز اصالت فرد <input checked="" type="checkbox"/> جهت احراز اصالت مدرک <input checked="" type="checkbox"/> نبود زیرساخت ارتباطی مناسب <input type="checkbox"/> سایر: <input type="checkbox"/>		مراجعه به دستگاه: <input checked="" type="checkbox"/> ملی <input type="checkbox"/> استانی <input type="checkbox"/> شهرستانی	
<input checked="" type="checkbox"/> الکترونیکی		<input checked="" type="checkbox"/> اینترنتی (مانند درگاه دستگاه) <input type="checkbox"/> اینترنتی (مانند اینترانت داخلی دستگاه یا ERP) <input checked="" type="checkbox"/> پست الکترونیک <input type="checkbox"/> سایر (با ذکر نحوه دسترسی)		مرحله تولید خدمت (فرآیند داخل دستگاه یا ارتباط با دیگر دستگاه ها)	
<input type="checkbox"/> غیر الکترونیکی		<input type="checkbox"/> صورت وضعیت - قرارداد - پرداخت ها		<input type="checkbox"/>	
<input type="checkbox"/> الکترونیکی		<input type="checkbox"/> اینترنتی (مانند وبگاه دستگاه) <input type="checkbox"/> تلفن همراه (برنامه کاربردی) <input type="checkbox"/> پست الکترونیک <input type="checkbox"/> ارسال پستی <input type="checkbox"/> تلفن گویا یا مرکز تماس پیام کوتاه <input type="checkbox"/> دفاتر پیشخوان <input type="checkbox"/> شماره قرارداد واگذاری خدمات به دفاتر پیشخوان: <input type="checkbox"/> عناوین مشابه دفاتر پیشخوان <input type="checkbox"/> سایر (با ذکر نحوه دسترسی)		در مرحله ارائه خدمت	
<input checked="" type="checkbox"/> غیر الکترونیکی		<input checked="" type="checkbox"/> جهت احراز اصالت فرد <input checked="" type="checkbox"/> جهت احراز اصالت مدرک <input type="checkbox"/> نبود زیرساخت ارتباطی مناسب <input type="checkbox"/> سایر: <input type="checkbox"/>		مراجعه به دستگاه: <input checked="" type="checkbox"/> ملی <input type="checkbox"/> استانی <input type="checkbox"/> شهرستانی	
نام سامانه های دیگر		فیلدهای مورد تبادل		استعلام الکترونیکی <input type="checkbox"/> استعلام غیر الکترونیکی	
سامانه جامع تخصصی مدیریت اطلاعات (سما)		برخط online دسته ای (Batch)		<input type="checkbox"/> <input type="checkbox"/>	
		<input type="checkbox"/> <input type="checkbox"/>		<input type="checkbox"/>	
		<input type="checkbox"/> <input type="checkbox"/>		<input type="checkbox"/>	
		<input type="checkbox"/> <input type="checkbox"/>		<input type="checkbox"/>	
نام دستگاه دیگر		فیلدهای مورد تبادل میلغ (در صورت پرداخت هزینه)		نام سامانه های دستگاه دیگر استعلام الکترونیکی برخط online دسته ای (Batch)	
سازمان برنامه و بودجه				<input type="checkbox"/> دستگاه <input type="checkbox"/> مراجعه کننده	
سازمان برنامه و بودجه				<input type="checkbox"/> دستگاه <input type="checkbox"/> مراجعه کننده	

۷- ارتباط خدمت با سایر سامانه ها (بانکهای اطلاعاتی) در دستگاه

۸- ارتباط خدمت با سایر دستگاه های دیگر

<input type="checkbox"/> دستگاه <input type="checkbox"/> مراجعه کننده	<input type="checkbox"/>	<input type="checkbox"/>					
۱- برگزاری مناقصه و انتخاب مشاور							۹- عناوین فرایندهای خدمت
۲- نظارت							
۳- بررسی و تأیید حق الزحمه‌ها							
۴- پرداخت حق الزحمه‌ها							
۵- تحویل مطالعات							

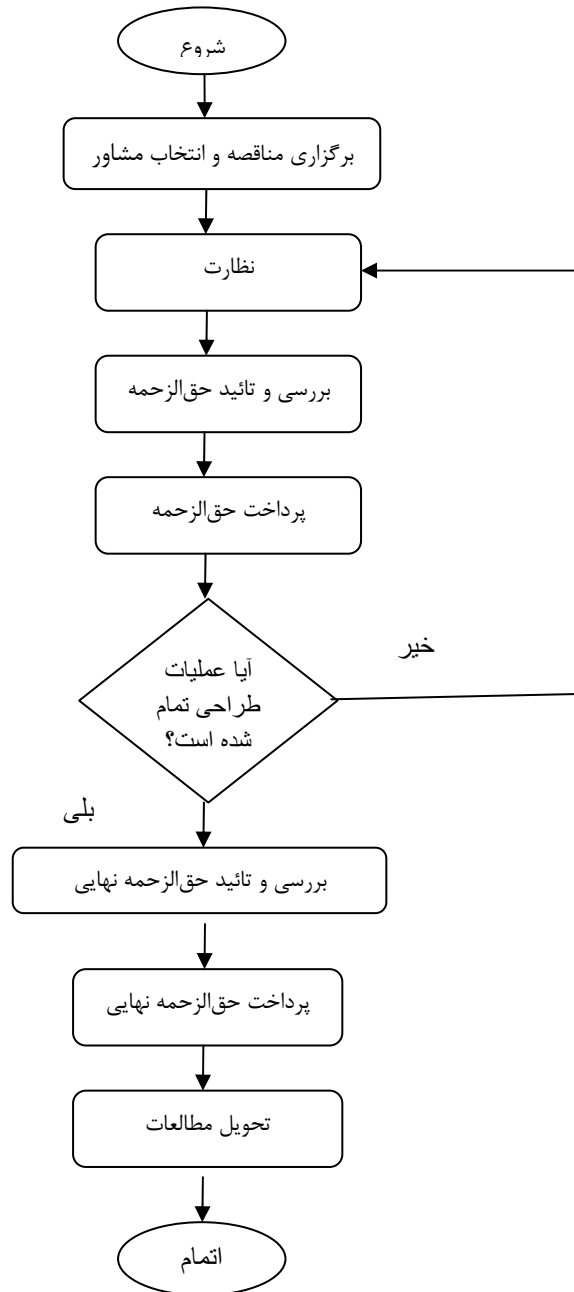

<p>واحد مربوط: اداره کل فناوری اطلاعات و ارتباطات</p>	<p>پست الکترونیک: mr.karami@gmail.com</p>	<p>تلفن: ۰۹۱۲۴۴۳۲۴۳۰</p>	<p>نام و نام خانوادگی تکمیل کننده فرم: محمد رضا کرمی</p>
---	---	------------------------------	--

